

Erdgeschoß

Schloss Neuhardenberg

- | | | | |
|---|-----------------------------|---|------------------|
| 1 | Private dining room Lenné / | 6 | Reventlow-Zimmer |
| 2 | Pappenheim Zimmer | 7 | Fahrstuhl |
| 3 | Salon Pückler-Muskau | 8 | Haßberg-Zimmer |
| 4 | Gartensaal | 9 | Vestibül |
| 5 | Salon Bülow | | |
| 6 | Bibliothek | | |

Das Schloss ist für Rollstuhlfahrer barrierefrei zugänglich. Der Personenaufzug im Schloss hat die Maße: 0.90 Meter Breite x 1.40 Meter Tiefe x 2.20 Meter Höhe. Die maximale Tragkraft des Aufzugs beträgt 650 Kilogramm beziehungsweise acht Personen.

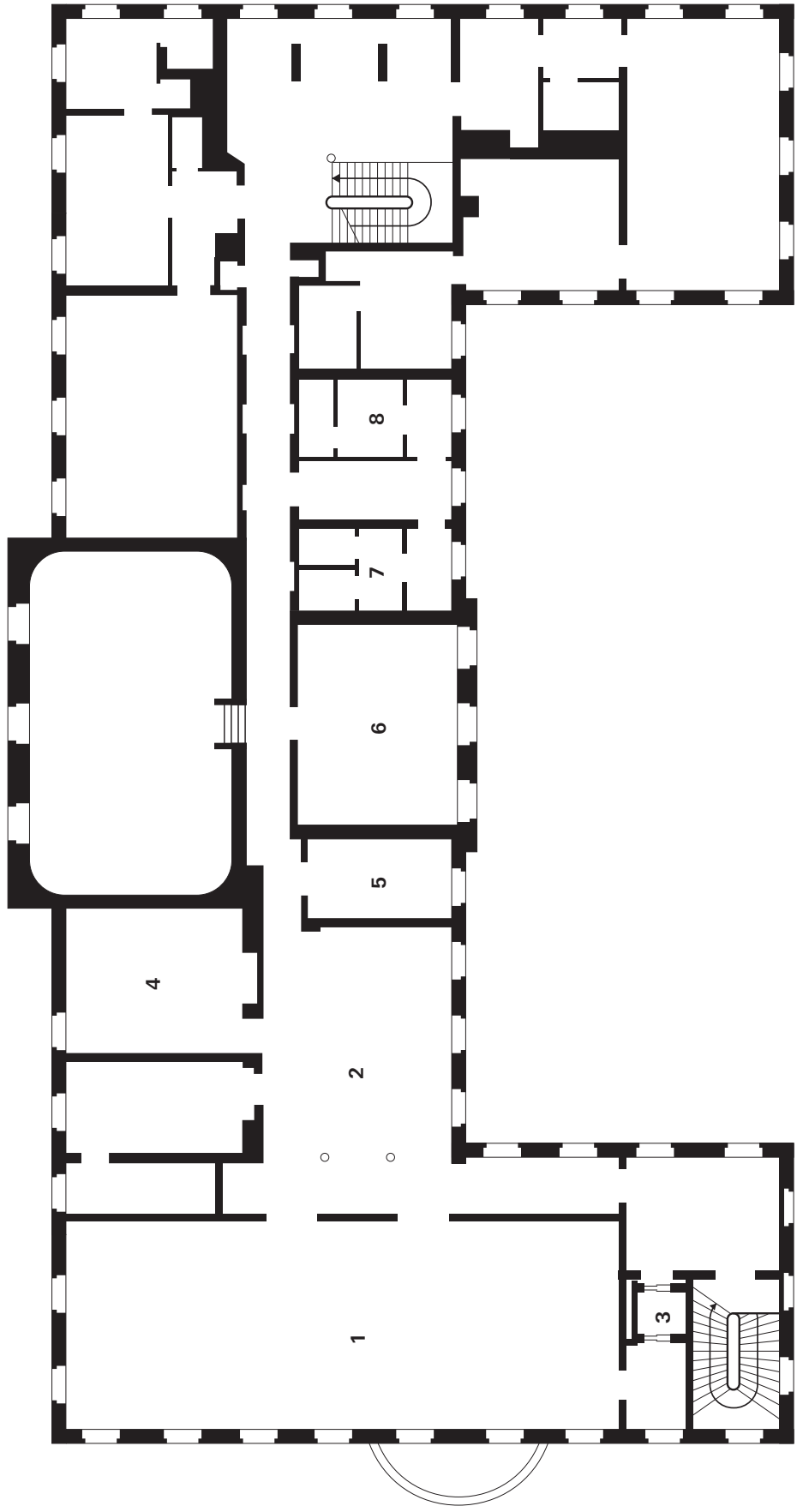

1. Obergeschoß
Schloss Neuhardenberg

- 1 Hardenbergsaal
- 2 Hardenbergsaal-Foyer
- 3 Fahrstuhl
- 4 Salon Novalis
- 5 Technik
- 6 Salon Schulenburg
- 7 Toilette Damen
- 8 Toilette Herren

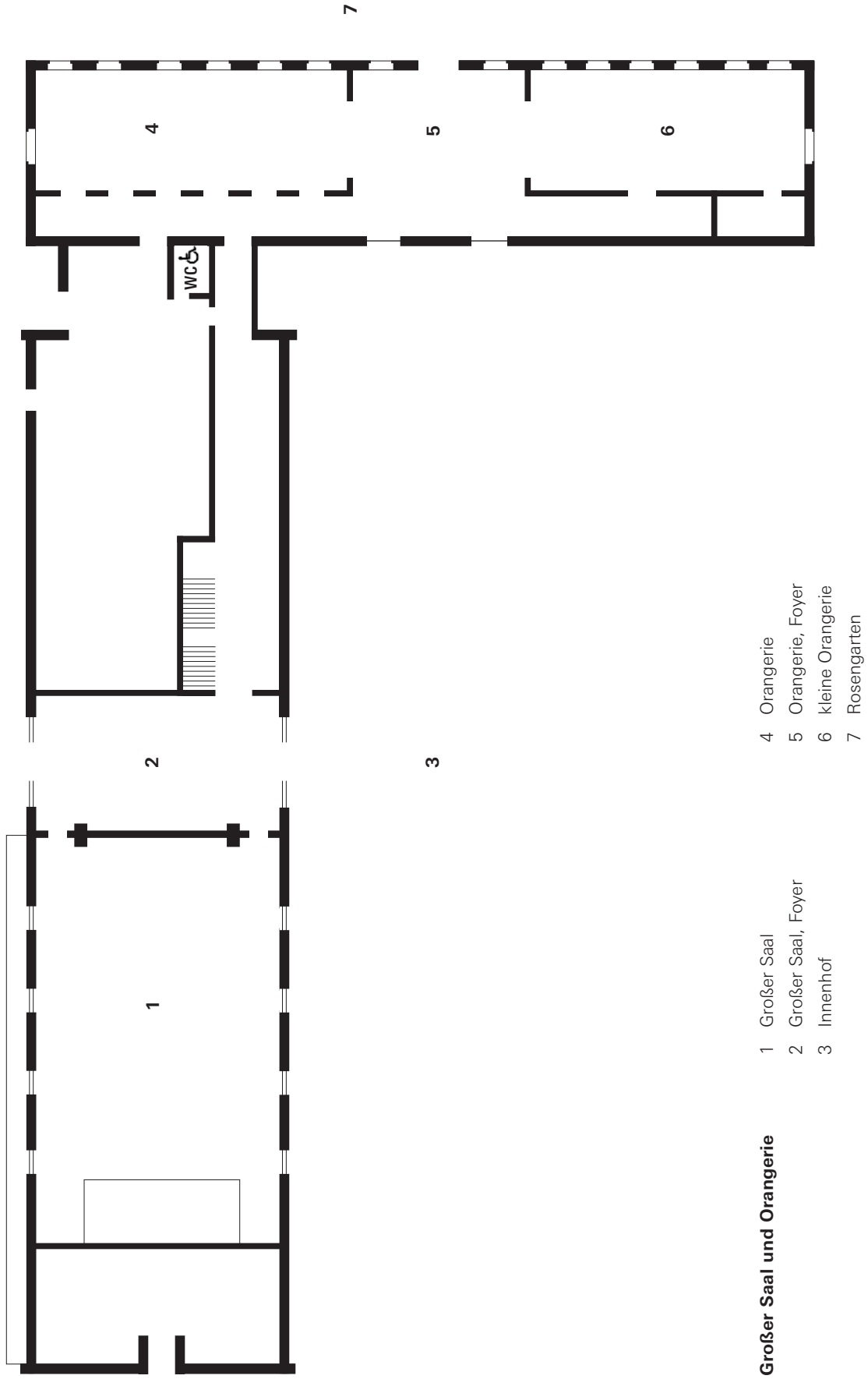

Großer Saal und Orangerie

- 1 Großer Saal
- 2 Großer Saal, Foyer
- 3 Innenhof
- 4 Orangerie
- 5 Orangerie, Foyer
- 6 kleine Orangerie
- 7 Rosengarten

Der Große Saal befindet sich zu ebener Erde. Er ist für Lastentransporte gut zugänglich.

Raum- und Technikübersicht

Raum	Größe			Bestuhlung						Technik und Einrichtung		
	m ²	Länge	Breite	Höhe	Stuhltreihen	parlamentarisch	Block	U-Form	Bankett	Empfang	Technik	Besonderheiten
5 Konferenzräume												
Hardenbergsaal	135,00	19,20	7,00	3,00	-	-	44	-	-	-	**	fester Tisch; Mikrofonanlage
Salon Novallis	30,00	5,00	6,00	2,70	-	-	10	-	-	-	*	Gruppenraum
Salon Schulenburg	37,00	6,80	5,50	2,70	-	-	12	-	-	-	*	Gruppenraum
Reventlow-Zimmer	60,00	10,50	5,00	4,00	40	16	18	-	-	-	*	mit Erker, Gruppenraum
Großer Saal	240,00	20,50	12,00	4,80-9,80	180	100	-	50	120	200	***	Spitzdach, Wand zwischen
und Foyer	90,00	7,20	12,75	4,80	-	-	-	-	-	100		beiden entfernbar; Mikrofonanlage
6 Veranstaltungsräume												
Gartensaal	80,00	11,50	7,00	4,80	80	-	28	30	50	60		mit zwei Statuen
Salon Pückler-Muskau	46,00	8,30	5,60	4,00	-	-	-	-	12-30	20	*	Gruppenraum, fester runder Tisch
Salon Bülow	46,00	8,30	5,60	4,00	40	-	16	-	30	20	*	Gruppenraum, nebenan Bibliothek mit Kamin
Haßberg-Zimmer	47,00	7,50	6,30	4,00	-	-	-	-	-	20		fester runder Tisch
Vestibül	48,00	7,20	6,75	4,00	-	-	-	-	-	30		Glastisch, Empfangshalle
Orangerie	90,00	15,70	5,80	4,80	80	-	32	35	50	80	*	durch Glastüren verbunden,
und Foyer	72,00	9,00	8,00	4,80	-	-	20	-	30	40		Beschallungsanlage
Kleine Orangerie	80,00	14,00	5,74	4,80	40	20	24	25	40	60		fester Brunnen
Pappenheim Zimmer	48,00	8,00	6,10	4,00	20	12	14	-	20	30	*	

* Tageslicht, Verdunkelung, Telefon- und Faxanschluß, ISDN

** Tageslicht, Verdunkelung, Telefon- und Faxanschluß, ISDN, Videobeamer, Multimediaanlage, Mikrofonanlage

*** Tageslicht, Verdunkelung, Telefon- und Faxanschluß, ISDN, Multimediaanlage, Mikrofonanlage, Licht- und Soundsystem, schallisoliert